



**CONSTITUCIONALISMO GLOBAL Y LATINO AMERICANO: DEMOCRACIA Y  
DERECHO ELECTORAL**

**GLOBAL AND LATIN AMERICAN CONSTITUTIONALISM: DEMOCRACY AND  
ELECTORAL LAW**

**CONSTITUCIONALISMO GLOBAL E LATINO-AMERICANO: DEMOCRACIA E  
DIREITO ELEITORAL**

**Norma Angélica Sandoval Sánchez**

Ark:/80372/2596/v12/006

Submissão: 12/07/2023

Aprovação: 09/09/2023





**Seminario Internacional  
"Constitucionalismo global y  
Latino-Americano: Democracia  
y Derecho Electoral "**

**Mtra. Norma Angélica  
Sandoval Sánchez**

Brasil, abril de 2023

**JUZGAR CON PERSPECTIVA  
DE GÉNERO**

**Mtra. Norma Angélica  
Sandoval Sánchez**

Brasil, abril de 2023



## Juzgar con perspectiva de género

Es una obligación de las y los operadores de justicia y se resume en su deber de impartir justicia sobre la base del reconocimiento de la particular situación de desventaja en la cual históricamente se han encontrado las mujeres como consecuencia de la construcción que socioculturalmente se ha desarrollado en torno a la posición y al rol que debieran asumir, por lo que con este reconocimiento, quienes realicen la función de juzgar, podrán identificar las discriminaciones que pueden sufrir las mujeres, ya sea directa o indirectamente, con motivo de la aplicación del marco normativo e institucional mexicano.

Esta obligación se actualiza de oficio, su cumplimiento NO está sujeta a petición de las partes.

## Juzgar con perspectiva de género

**Aplicabilidad:** obligación intrínseca a la labor jurisdiccional, sin petición de parte, que debe realizarse en casos graves de violencia contra las mujeres.

**Metodología:** exige cumplir seis pasos, que pueden resumirse en la necesidad de detectar posibles situaciones de desequilibrio de poder entre las partes como consecuencia de su género, seguida de un deber de cuestionar la neutralidad de las pruebas y el marco normativo aplicable, así como de recopilar las pruebas necesarias para visualizar el contexto de violencia o discriminación, y finalmente resolver los casos prescindiendo de cualesquier carga estereotipada que resulte en detrimento de mujeres u hombres.

## Acceso a la justicia en condiciones de igualdad. Elementos para juzgar con perspectiva de género.

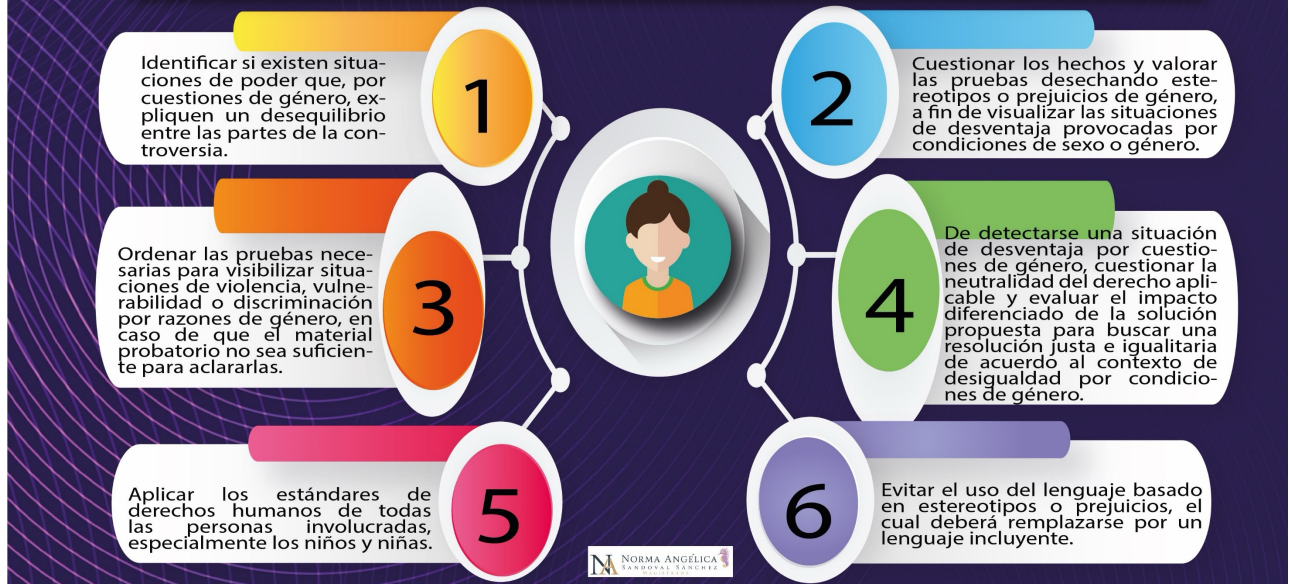

Las sentencias son vitales para lograr el mejoramiento en la convivencia de la sociedad y la participación activa de ambos géneros en un ambiente armónico y de respeto, garantizando el acceso a la justicia.







**TRIBUNAL  
ELECTORAL**  
DEL ESTADO DE PUEBLA



**Mtra. Norma Angélica  
Sandoval Sánchez**  
Magistrada del Tribunal  
Electoral del Estado de Puebla



**@NormAngelik**